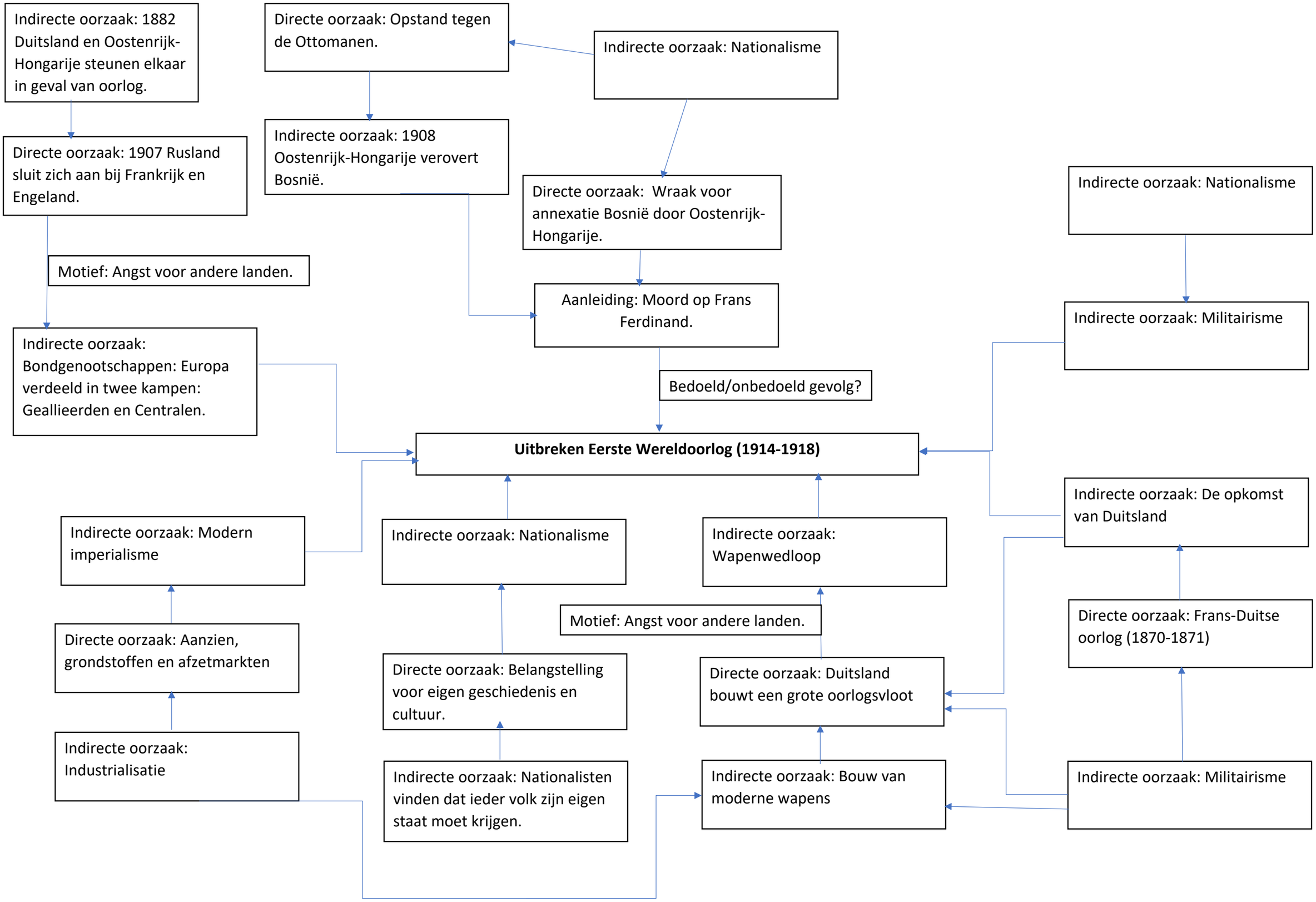
Indirecte oorzaak: 1882 Duitsland en Oostenrijk-Hongarije steunen elkaar in geval van oorlog.
Directe oorzaak: Opstand tegen de Ottomanen.
Indirecte oorzaak: Nationalisme
Directe oorzaak: 1907 Rusland sluit zich aan bij Frankrijk en Engeland.
Indirecte oorzaak: 1908 Oostenrijk-Hongarije verovert Bosnië.
Directe oorzaak: Wraak voor annexatie Bosnië door Oostenrijk-Hongarije.
Indirecte oorzaak: Nationalisme
Motief: Angst voor andere landen.
Aanleiding: Moord op Frans Ferdinand.
Indirecte oorzaak: Militairisme
Indirecte oorzaak: Bondgenootschappen: Europa verdeeld in twee kampen: Geallieerden en Centralen.
Bedoeld/onbedoeld gevolg?
Uitbreken Eerste Wereldoorlog (1914-1918)
Indirecte oorzaak: De opkomst van Duitsland
Indirecte oorzaak: Modern imperialisme
Indirecte oorzaak: Nationalisme
Indirecte oorzaak: Wapenwedloop
Directe oorzaak: Frans-Duitse oorlog (1870-1871)
Motief: Angst voor andere landen.
Directe oorzaak: Aanzien, grondstoffen en afzetmarkten
Directe oorzaak: Belangstelling voor eigen geschiedenis en cultuur.
Directe oorzaak: Duitsland bouwt een grote oorlogsvloot
Indirecte oorzaak: Industrialisatie
Indirecte oorzaak: Nationalisten vinden dat ieder volk zijn eigen staat moet krijgen.
Indirecte oorzaak: Bouw van moderne wapens
Indirecte oorzaak: Militairisme