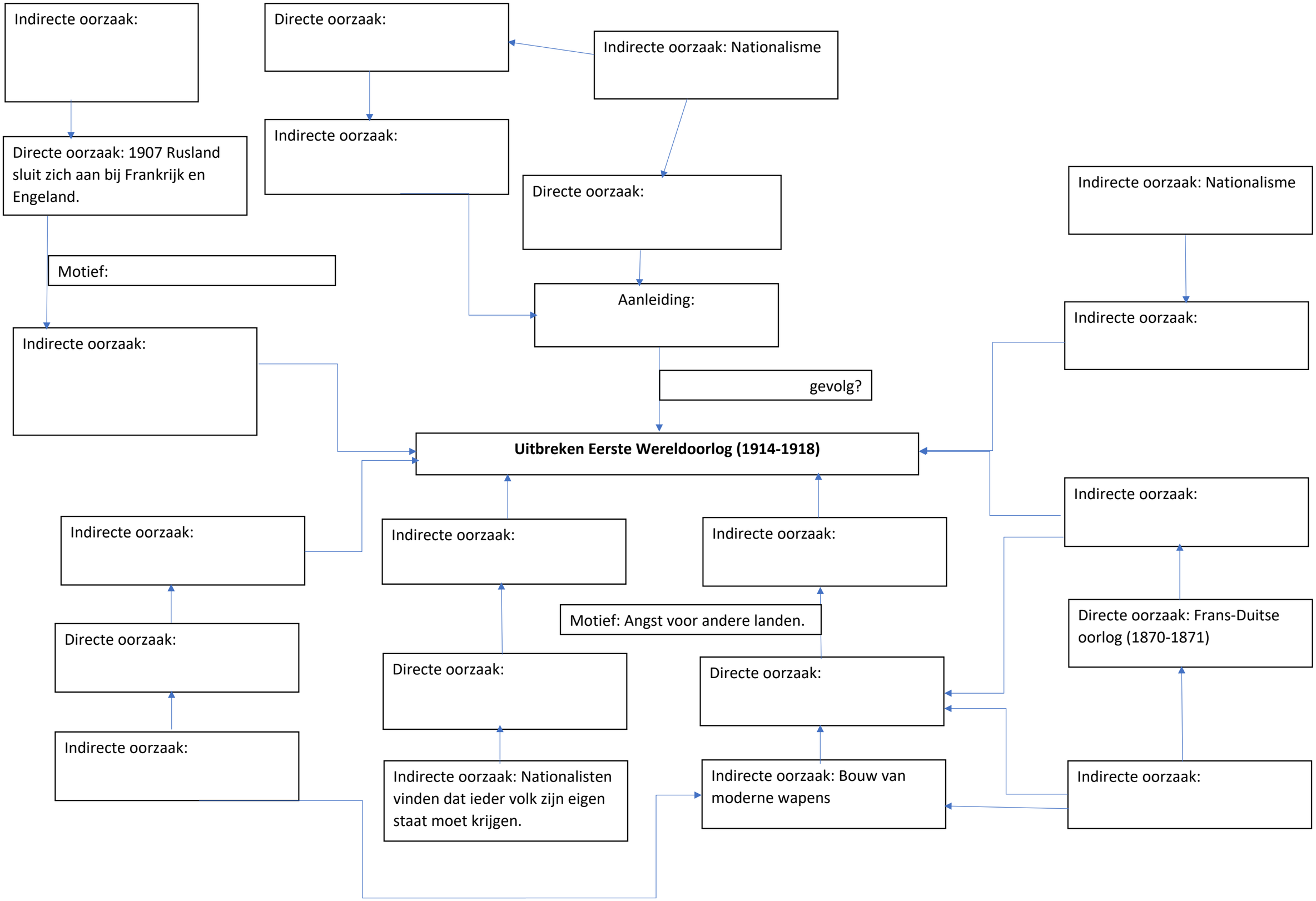
Indirecte oorzaak:
Directe oorzaak:
Indirecte oorzaak: Nationalisme
Directe oorzaak: 1907 Rusland sluit zich aan bij Frankrijk en Engeland.
Indirecte oorzaak:
Directe oorzaak:
Indirecte oorzaak: Nationalisme
Motief:
Aanleiding:
Indirecte oorzaak:
Indirecte oorzaak:
gevolg?
Uitbreken Eerste Wereldoorlog (1914-1918)
Indirecte oorzaak:
Indirecte oorzaak:
Indirecte oorzaak:
Indirecte oorzaak:
Motief: Angst voor andere landen.
Directe oorzaak: Frans-Duitse oorlog (1870-1871)
Directe oorzaak:
Directe oorzaak:
Directe oorzaak:
Indirecte oorzaak:
Indirecte oorzaak: Nationalisten vinden dat ieder volk zijn eigen staat moet krijgen.
Indirecte oorzaak: Bouw van moderne wapens
Indirecte oorzaak: